



SALERNO POMPEI NAPOLI S.p.A.

Capitale Sociale € 130.000.000,00

Società soggetta ad attività di direzione e coordinamento del Consorzio Stabile SIS S.c.p.a.

Autostrada A3 Napoli – Pompei – Salerno

Oggetto: Provvedimento di chiusura al traffico della rampa di uscita di San Giovanni zona industriale in direzione Nord, km 02+350. per lavori di pavimentazione della rampa.

ORDINANZA N. 135/2024

Il sottoscritto Ing. Gerardo Capezzuto, nella sua qualità di Direttore dell'Esercizio della Salerno Pompei Napoli

PREMESSO

- Che in data 26/09/2024 la struttura Tecnica del Consorzio SIS ha comunicato la necessità di procedere, in orario notturno tra i giorni 30 settembre e il 2 ottobre 2024, a lavori di pavimentazione in corrispondenza del ramo di uscita in A3 dallo svincolo di San Giovanni zona industriale.
- Che le attività di manutenzione saranno eseguite per conto del Consorzio Stabile SIS ScpA, da Sepam srl, che si occuperà anche dell'installazione della segnaletica di chiusura, coordinando l'inizio e la fine delle lavorazioni con la centrale operativa della Concessionaria.
- Che il POS è stato approvato dal CSE con lettera SIPAL -SY069-VPOS-del 29/05/2023;
- Che la segnaletica sarà installata in conformità allo schema 22 allegato alla presente.

VISTO

- il Codice della Strada emanato con D. Lgs. 30/04/1992 n. 285 e s.m.i., ed in particolare l'art. 5 comma 3 e l'art. 6 comma 4, che conferisce all'Ente proprietario o Concessionario della strada, la facoltà di stabilire con Ordinanza, obblighi, divieti e limitazioni di carattere temporaneo o permanente su ciascuna strada o tratti di essa e per determinate categorie di utenti, in relazione alle esigenze della circolazione ed alle caratteristiche delle varie strade;
- il Regolamento di Esecuzione del suddetto D.Lgs. approvato con D.P.R. del 16/12/1992 n. 495 e s.m.i.;
- il D.M. Ministero delle Infrastrutture e dei Trasporti del 10/07/2002 – "Disciplinare Tecnico degli schemi segnaletici per il segnalamento temporaneo";
- il Decreto Interministeriale del 22/01/2019 – "Regolamento per l'individuazione delle procedure di revisione, integrazione e apposizione della segnaletica stradale destinata alle attività lavorative che si svolgono in presenza di traffico veicolare";

Tutto quanto sopra con la presente, lo scrivente al fine di consentire lo svolgimento dei lavori di manutenzione delle pavimentazioni in argomento



SALERNO POMPEI NAPOLI S.p.A.

Capitale Sociale € 130.000.000,00

Società soggetta ad attività di direzione e coordinamento del Consorzio Stabile SIS S.c.p.a.

ORDINA

- Dalle ore 20:00 dei giorni 30 settembre e 1 ottobre 2024, alle ore 06:00 dei giorni successivi, la chiusura al traffico della rampa di uscita di San Giovanni - zona Industriale di Napoli.

In tali giorni ed orari, i veicoli che dall'A3 sono diretti a San Giovanni - Via Gianturco, potranno utilizzare l'uscita alternativa di Napoli Centro.

È fatto obbligo a chiunque di osservare le prescrizioni ed i limiti imposti con la presente Ordinanza.

Il presente Atto è trasmesso al Ministero delle Infrastrutture e dei Trasporti – Dipartimento per le Infrastrutture e le reti di trasporto - Direzione Generale per le Autostrade e la vigilanza sui contratti di concessione autostradale e al Compartimento di Polizia Stradale della Campania e della Basilicata.

Il Direttore Dell' Esercizio
(Ing. Gerardo Capezzuto)

schema 22

Autostrada A3 Napoli – Pompei Salerno

Chiusura uscita autostradale o area di servizio

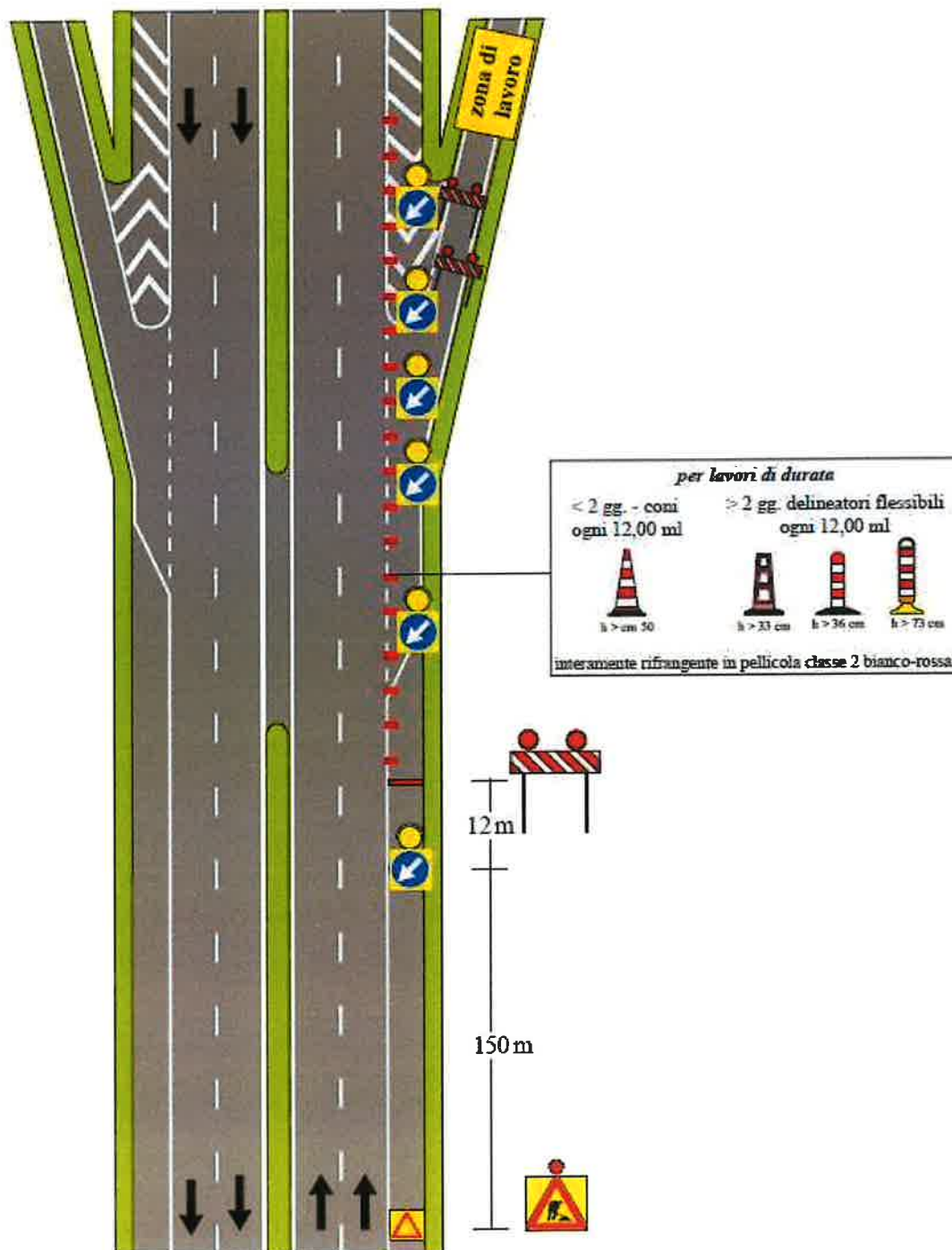

NOTA: i segnali di preavviso dell'uscita devono essere oscurati