



## **SALERNO POMPEI NAPOLI S.p.A.**

Capitale Sociale € 130.000.000,00

Società soggetta ad attività di direzione e coordinamento del Consorzio Stabile SIS S.c.p.a.

### **Autostrada A3 Napoli – Pompei – Salerno**

**Oggetto: Provvedimento di limitazione al traffico della Rampa di uscita in carreggiata Nord dello svincolo di Pompei Centro-Scafati per il completamento dei lavori di riqualifica delle barriere di sicurezza stradali "Intervento Z2D", sovrappassante la Rete Ferroviaria Napoli - Salerno.**

### **ORDINANZA N. 140/2024**

\*\*\*\*\*

Il sottoscritto Ing. Gerardo Capezzuto, nella sua qualità di Direttore dell'Esercizio della Salerno Pompei Napoli

#### **PREMESSO**

- Che in data 08/10/2024 la struttura Manutenzioni del Consorzio SIS ha confermato che per poter completare l'intervento in oggetto, è necessario provvedere alla chiusura, nei giorni feriali compresi tra il 14 e il 25 ottobre, in orario notturno, della rampa di uscita Nord dello svincolo di Pompei Centro - Scafati installando inoltre una limitazione della carreggiata Nord, mediante l'esclusione della corsia di marcia tra il Km 25+800 e il Km 25+400 Nord.
- Che le attività saranno eseguite dal Consorzio SIS che si occuperà anche della installazione della segnaletica stradale, coordinando l'inizio e la fine delle lavorazioni con la Centrale Radio Informativa del concessionario.
- Che la segnaletica che contempla la chiusura della rampa di uscita e della riduzione della carreggiata sarà installata in conformità agli schemi 2 e 22 allegati alla presente.

#### **VISTO**

- il Codice della Strada emanato con D. Lgs. 30/04/1992 n. 285 e s.m.i., ed in particolare l'art. 5 comma 3 e l'art. 6 comma 4, che conferisce all'Ente proprietario o Concessionario della strada, la facoltà di stabilire con Ordinanza, obblighi, divieti e limitazioni di carattere temporaneo o permanente su ciascuna strada o tratti di essa e per determinate categorie di utenti, in relazione alle esigenze della circolazione ed alle caratteristiche delle varie strade;
- il Regolamento di Esecuzione del suddetto D.Lgs. approvato con D.P.R. del 16/12/1992 n. 495 e s.m.i.;
- il D.M. Ministero delle Infrastrutture e dei Trasporti del 10/07/2002 – "Disciplinare Tecnico degli schemi segnaletici per il segnalamento temporaneo";
- il Decreto Interministeriale del 22/01/2019 – "Regolamento per l'individuazione delle procedure di revisione, integrazione e apposizione della segnaletica stradale destinata alle attività lavorative che si svolgono in presenza di traffico veicolare";

Tutto quanto sopra con la presente, lo scrivente al fine di consentire l'ultimazione delle attività in argomento,



## **SALERNO POMPEI NAPOLI S.p.A.**

Capitale Sociale € 130.000.000,00

Società soggetta ad attività di direzione e coordinamento del Consorzio Stabile SIS S.c.p.a.

---

### **ORDINA**

- Dal Lunedì al Venerdì compresi tra il 14 e il 25 ottobre 2024, Dalle ore 22:00 alle ore 06:00:
  - ✓ la chiusura al transito della rampa di uscita Nord dello svincolo di Pompei Centro-Scafati.
  - ✓ Dal Km 25+800 al Km 25+400 la limitazione della carreggiata Nord con esclusione della corsia di marcia.

In tali giorni ed orari gli utenti provenienti da Sud (Salerno) e diretti a Pompei Centro Scafati potranno utilizzare l'uscita alternativa di Castellammare di Stabia;

È fatto obbligo a chiunque di osservare le prescrizioni ed i limiti imposti con la presente Ordinanza.

Il presente Atto è trasmesso ai soggetti interessati, al Ministero delle Infrastrutture e della Mobilità Sostenibili Dipartimento per le Infrastrutture, i Sistemi Informativi e Statistici – Direzione Generale per la Vigilanza sulle Concessionarie Autostradali e al Compartimento di Polizia Stradale della Campania e del Molise.

**IL Direttore Dell' Esercizio**  
**(Ing. Gerardo Capezzuto)**

46

schema 22

## Autostrada A3 Napoli – Pompei Salerno

Chiusura uscita autostradale o area di servizio

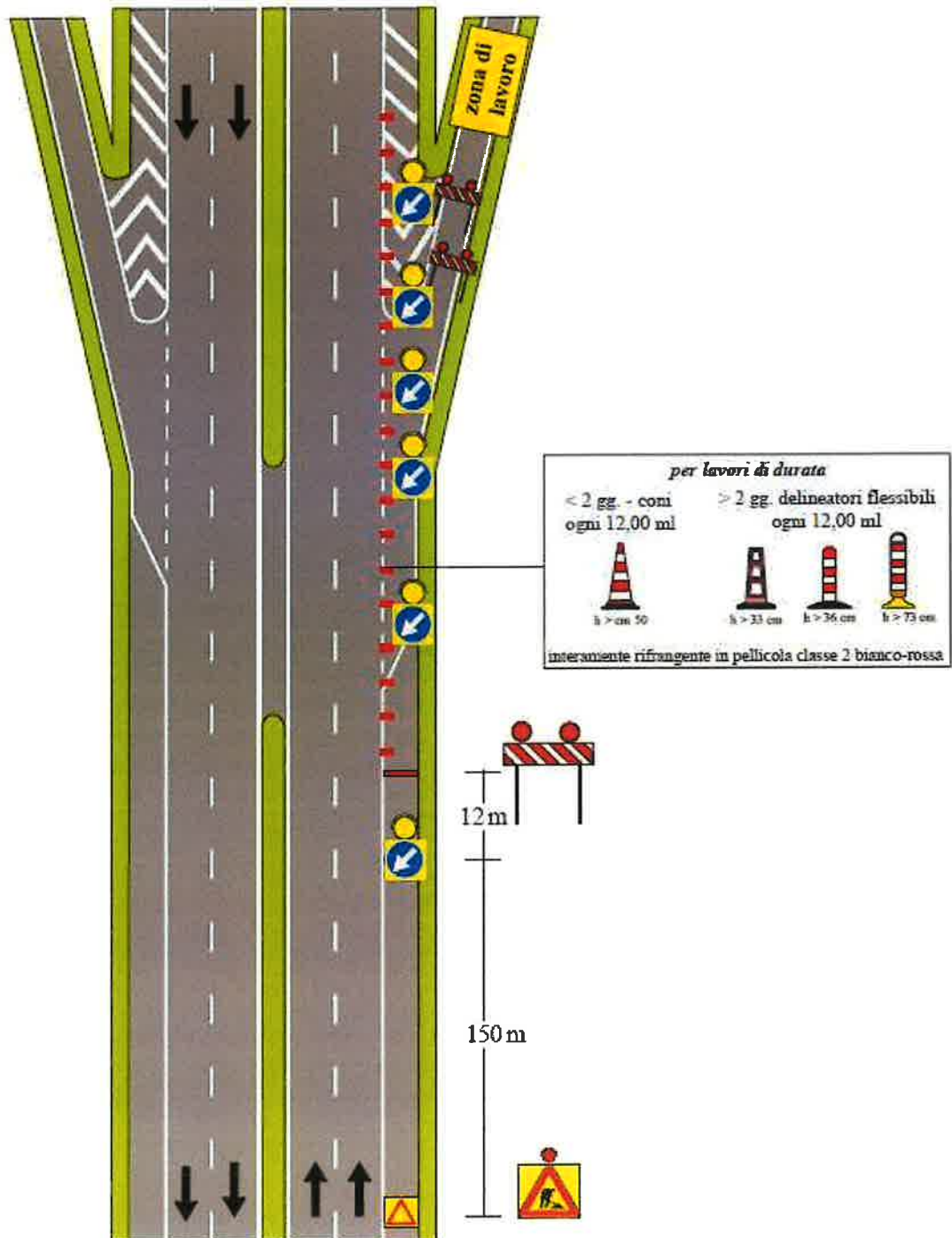

NOTA: i segnali di preavviso dell'uscita devono essere oscurati

5

4

# 2 Schema

## CHIUSURA DELLA CORSIA DI MARCIA

