



SALERNO POMPEI NAPOLI S.p.A.

Capitale Sociale € 130.000.000,00

Società soggetta ad attività di direzione e coordinamento del Consorzio Stabile SIS S.c.p.a.

Autostrada A3 Napoli – Pompei – Salerno

Oggetto: Provvedimento di chiusura al traffico del tratto autostradale compreso tra lo svincolo di Nocera Inferiore e Angri sud per consentire l'esecuzione dei lavori di manutenzione della galleria autostradale denominata "San Pantaleone" insistente al km 35+000 Nord.

ORDINANZA N. 145 /2024

Il sottoscritto Ing. Gerardo Capezzuto, nella sua qualità di Direttore dell'Esercizio della Salerno Pompei Napoli

PREMESSO

- Che In data 10/10/2024 il Responsabile della Struttura Impianti ha confermato l'esigenza di eseguire interventi di ripristino dell'impianto di illuminazione in corrispondenza della Galleria denominata San Pantaleone ricadente al km 36+400 Sud nella tratta autostradale compresa tra gli svincoli di Angri Sud e Nocera Inferiore;
- Che precedentemente all'inizio dei lavori, durante una riunione di COV avuta presso la Prefettura di Salerno, è stata anticipata tale esigenza informando della necessità di procedere alla chiusura di tratta in argomento;
- Che a seguito dei contattati avuti con i comandi di Polizia Municipale di Nocera Inferiore e Pagani, è stato effettuato un sopralluogo per individuare congiuntamente il percorso alternativo che instrada l'utenza autostradale tra gli svincoli di Angri Sud e Nocera inferiore:
- Che in data 16/10/2024 il responsabile dell'ufficio Impianti della Società ci informava della necessità per questa ulteriore fase dei lavori di chiudere al traffico la carreggiata nord autostradale compresa tra gli svincoli di Nocera Inferiore e Angri Sud. Inoltre, per la gestione del cantiere, è stata richiesta la chiusura, fino al 21 dicembre 2024 della piazzola di sosta n. 103 ubicata al Km 34+800 Nord e della piazzola di sosta ubicata al Km 34+750 Sud.
- Che i lavori di che trattasi sono eseguiti per conto del Consorzio SIS dalla ditta Electric Impianti Sistem che si occuperà anche della installazione della segnaletica di chiusura con obbligo di coordinamento di inizio e fine lavorazioni con la centrale operativa del Concessionario.
- Che il POS presentato dall'impresa è stato ritenuto idoneo dal CSE in data 11/09/2024 con lettera Prot. SY 069 - 0253-CSE;
- Che la segnaletica stradale sarà installata in conformità agli schemi 12 e 1, allegati alla presente.

VISTO

- il Codice della Strada emanato con D. Lgs. 30/04/1992 n. 285 e s.m.i., ed in particolare l'art. 5 comma 3 e l'art. 6



SALERNO POMPEI NAPOLI S.p.A.

Capitale Sociale € 130.000.000,00

Società soggetta ad attività di direzione e coordinamento del Consorzio Stabile SIS S.c.p.a.

comma 4, che conferisce all'Ente proprietario o Concessionario della strada, la facoltà di stabilire con Ordinanza, obblighi, divieti e limitazioni di carattere temporaneo o permanente su ciascuna strada o tratti di essa e per determinate categorie di utenti, in relazione alle esigenze della circolazione ed alle caratteristiche delle varie strade;

- il Regolamento di Esecuzione del suddetto D.Lgs. approvato con D.P.R. del 16/12/1992 n. 495 e s.m.i.;
- il D.M. Ministero delle Infrastrutture e dei Trasporti del 10/07/2002 – "Disciplinare Tecnico degli schemi segnaletici per il segnalamento temporaneo";
- il Decreto Interministeriale del 22/01/2019 – "Regolamento per l'individuazione delle procedure di revisione, integrazione e apposizione della segnaletica stradale destinata alle attività lavorative che si svolgono in presenza di traffico veicolare";

Tutto quanto sopra con la presente, lo scrivente al fine di consentire il prosieguo dell'esecuzione dell'impianto di illuminazione in corrispondenza della galleria san pantaleone

la prosecuzione dell'intervento di manutenzione della galleria autostradale in argomento

ORDINA

- A partire dalle ore 22:00 dei giorni 21, 22, 23, 24 e 25 ottobre alle ore 06:00 dei giorni successivi la chiusura della tratta autostradale compresa tra gli svincoli di Nocera Inferiore e Angri Sud.
In tali giorni ed orari, gli utenti che da Sud (Salerno) sono diretti a Nord (Napoli), saranno deviati in uscita allo svincolo di Nocera inferiore e attraverso la segnaletica stradale, a tale scopo posizionata lungo le viabilità ordinarie, potranno raggiungere lo svincolo autostradale di Angri sud per proseguire in direzione Nord (Napoli).
- A partire dalle ore 22:00 del giorno 21 ottobre alle ore 06:00 del giorno 21 dicembre 2024 la chiusura delle piazzole di sosta ubicate al Km 34+800 Nord e 34+750 Sud.

È fatto obbligo a chiunque di osservare le prescrizioni ed i limiti imposti con la presente Ordinanza.

Il presente Atto è trasmesso al Ministero delle Infrastrutture e della Mobilità Sostenibili Dipartimento per le Infrastrutture, i Sistemi Informativi e Statistici – Direzione Generale per la Vigilanza sulle Concessionarie Autostradali e al Compartimento di Polizia Stradale della Campania e della Basilicata.

IL Direttore Dell' Esercizio
(Ing. Gerardo Capezuto)

CHIUSURA DELLA CARREGGIATA

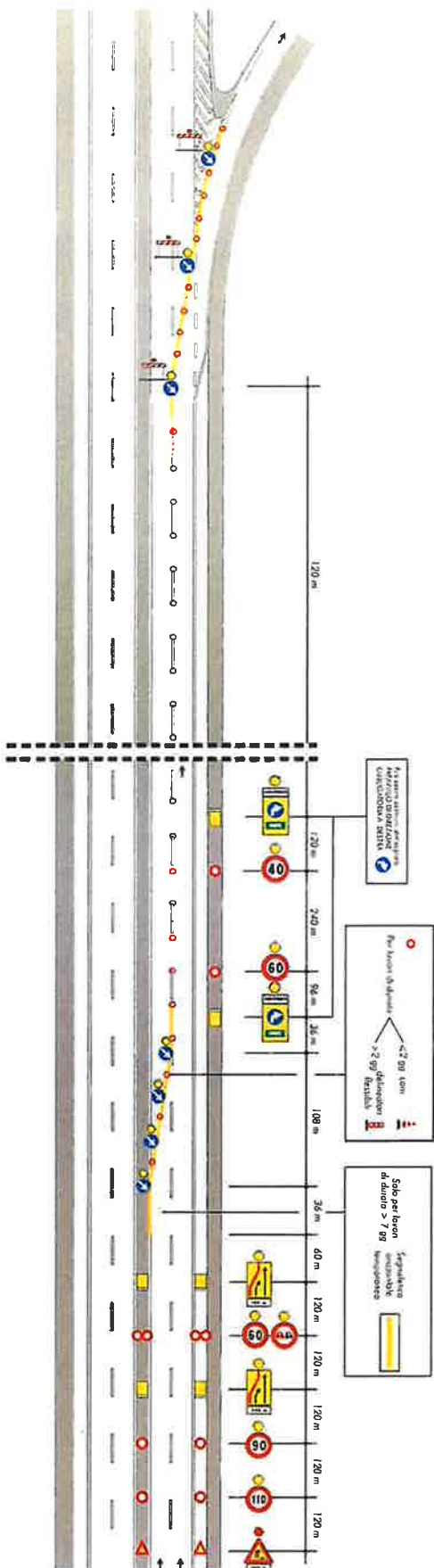

Schema 1

Autostrada A3 Napoli Pompei Salerno

Chiusura piazzola di sosta

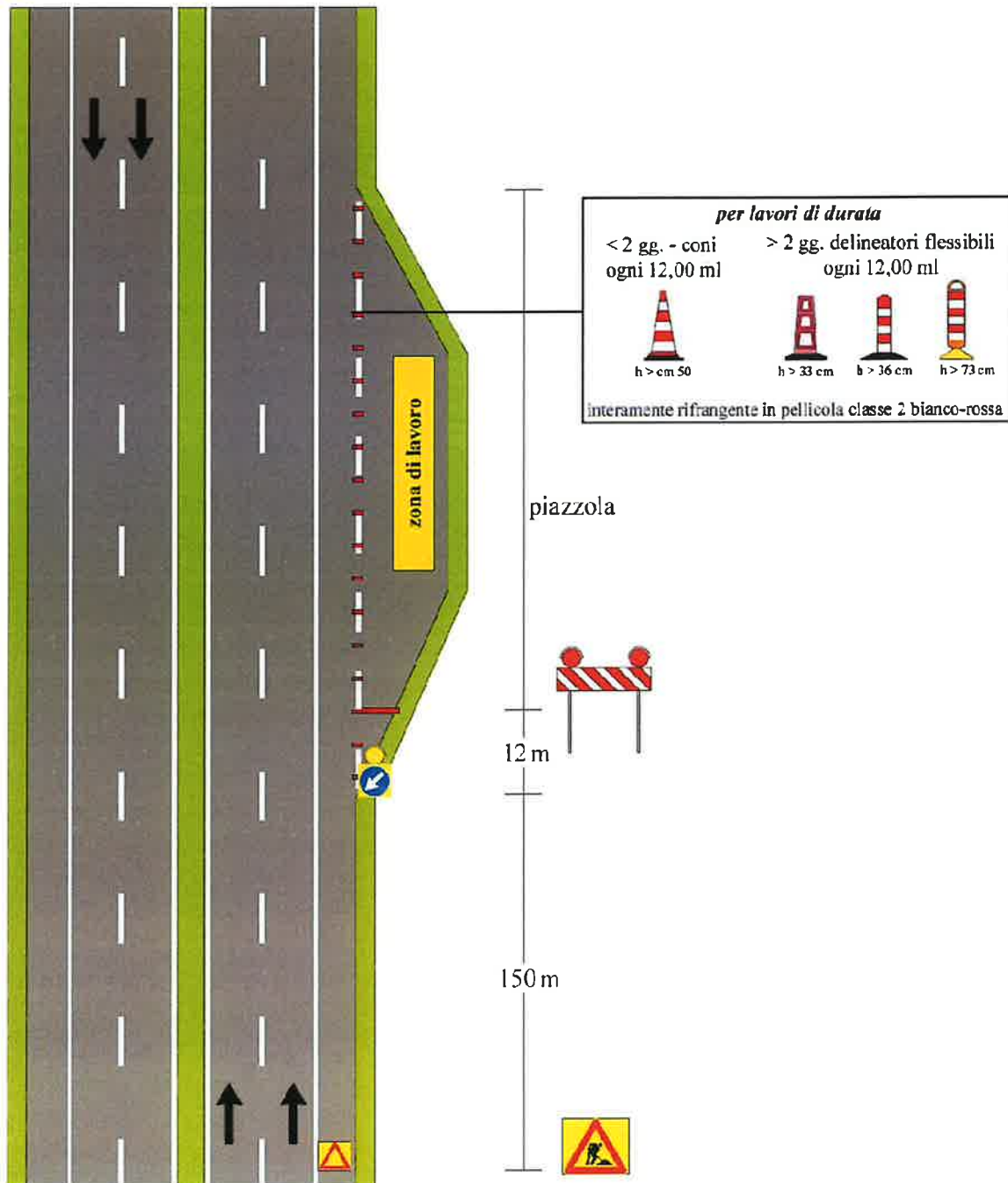

NOTA: i segnali di piazzola devono essere oscurati