



SALERNO POMPEI NAPOLI S.p.A.

Capitale Sociale € 130.000.000,00

Società soggetta ad attività di direzione e coordinamento del Consorzio Stabile SIS S.c.p.a.

Autostrada A3 Napoli – Pompei – Salerno

Oggetto: Provvedimento di chiusura al traffico della tratta Autostradale della A3 compresa tra lo svincolo di Angri e lo svincolo di Pompei Centro- Scafati in direzione Nord per manutenzione alla pavimentazione.

ORDINANZA N. 153/2024

Il sottoscritto Ing. Gerardo Capezzuto, nella sua qualità di Direttore dell'Esercizio della Salerno Pompei Napoli

PREMESSO

- Che in data 25/10/2024 la struttura Tecnica del Consorzio SIS ha comunicato la necessità di procedere, in orario notturno tra il 31 ottobre 2024, e il primo novembre 2024 al ripristino della pavimentazione in corrispondenza della tratta Autostradale compresa tra gli svincoli di Angri, su Via de Goti e lo svincolo di Pompei Centro-Scafati in direzione Nord.
- Che le attività di manutenzione saranno eseguite per conto del Consorzio Stabile SIS ScpA, da Sepam srl, che si occuperà anche dell'installazione della segnaletica di chiusura, coordinando l'inizio e la fine delle lavorazioni con la centrale operativa della Concessionaria.
- Che il Piano Operativo di Sicurezza prodotto dall'impresa è stato approvato dal CSE con lettera SIPAL -SY069-0241-CSE del 28/08/2024;
- Che la segnaletica sarà installata in conformità allo schema 12 allegato alla presente.

VISTO

- il Codice della Strada emanato con D. Lgs. 30/04/1992 n. 285 e s.m.i., ed in particolare l'art. 5 comma 3 e l'art. 6 comma 4, che conferisce all'Ente proprietario o Concessionario della strada, la facoltà di stabilire con Ordinanza, obblighi, divieti e limitazioni di carattere temporaneo o permanente su ciascuna strada o tratti di essa e per determinate categorie di utenti, in relazione alle esigenze della circolazione ed alle caratteristiche delle varie strade;
- il Regolamento di Esecuzione del suddetto D.Lgs. approvato con D.P.R. del 16/12/1992 n. 495 e s.m.i.;
- il D.M. Ministero delle Infrastrutture e dei Trasporti del 10/07/2002 – "Disciplinare Tecnico degli schemi segnaletici per il segnalamento temporaneo";
- il Decreto Interministeriale del 22/01/2019 – "Regolamento per l'individuazione delle procedure di revisione, integrazione e apposizione della segnaletica stradale destinata alle attività lavorative che si svolgono in presenza di traffico veicolare";

Tutto quanto sopra con la presente, lo scrivente al fine di consentire lo svolgimento dei lavori di manutenzione delle pavimentazioni in argomento

4



SALERNO POMPEI NAPOLI S.p.A.

Capitale Sociale € 130.000.000,00

Società soggetta ad attività di direzione e coordinamento del Consorzio Stabile SIS S.c.p.a.

ORDINA

- Dalle ore 22:00 del giorno 31 ottobre 2024, alle ore 06:00 del giorno 01 novembre 2024, la chiusura al traffico della tratta Autostradale compresa tra gli svincoli di uscita di Angri su Via dei Goti e Pompei Centro – Scafati in direzione Nord (Napoli).

In tali giorni ed orari, i veicoli provenienti da Sud (Salerno) e diretti a Nord (Napoli) saranno deviati in uscita allo svincolo di Angri su Via de Goti e attraverso la viabilità ordinaria potranno reimmettersi in A3 dallo svincolo di Pompei Centro Scafati.

È fatto obbligo a chiunque di osservare le prescrizioni ed i limiti imposti con la presente Ordinanza.

Il presente Atto è trasmesso al Ministero delle Infrastrutture e dei Trasporti – Dipartimento per le Infrastrutture e le reti di trasporto - Direzione Generale per le Autostrade e la vigilanza sui contratti di concessione autostradale e al Compartimento di Polizia Stradale della Campania e della Basilicata.

Il Direttore Dell' Esercizio

(Ing. Gerardo Capezzuto)

CHIUSURA DELLA CARREGGIATA

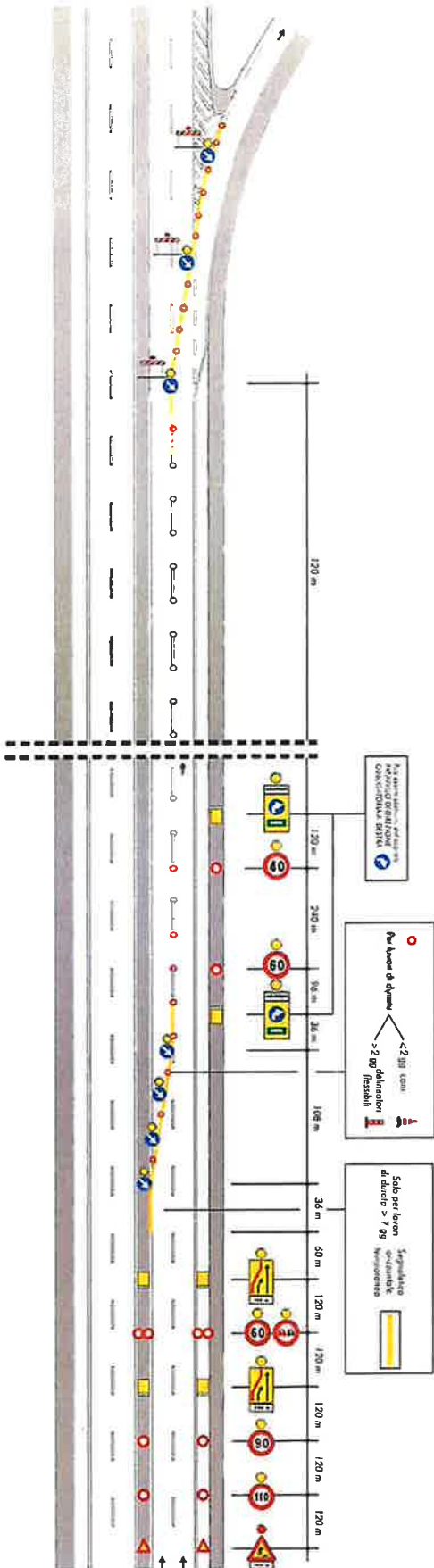

AS